

Hatten ist mehr



Munderloh + Sandhatten + Sandtange + Schmede + Tweelbäke - Ost

Tradition & Ideen = Zukunft



# Lage der Maßnahmen die 2025 beantragt werden sollen

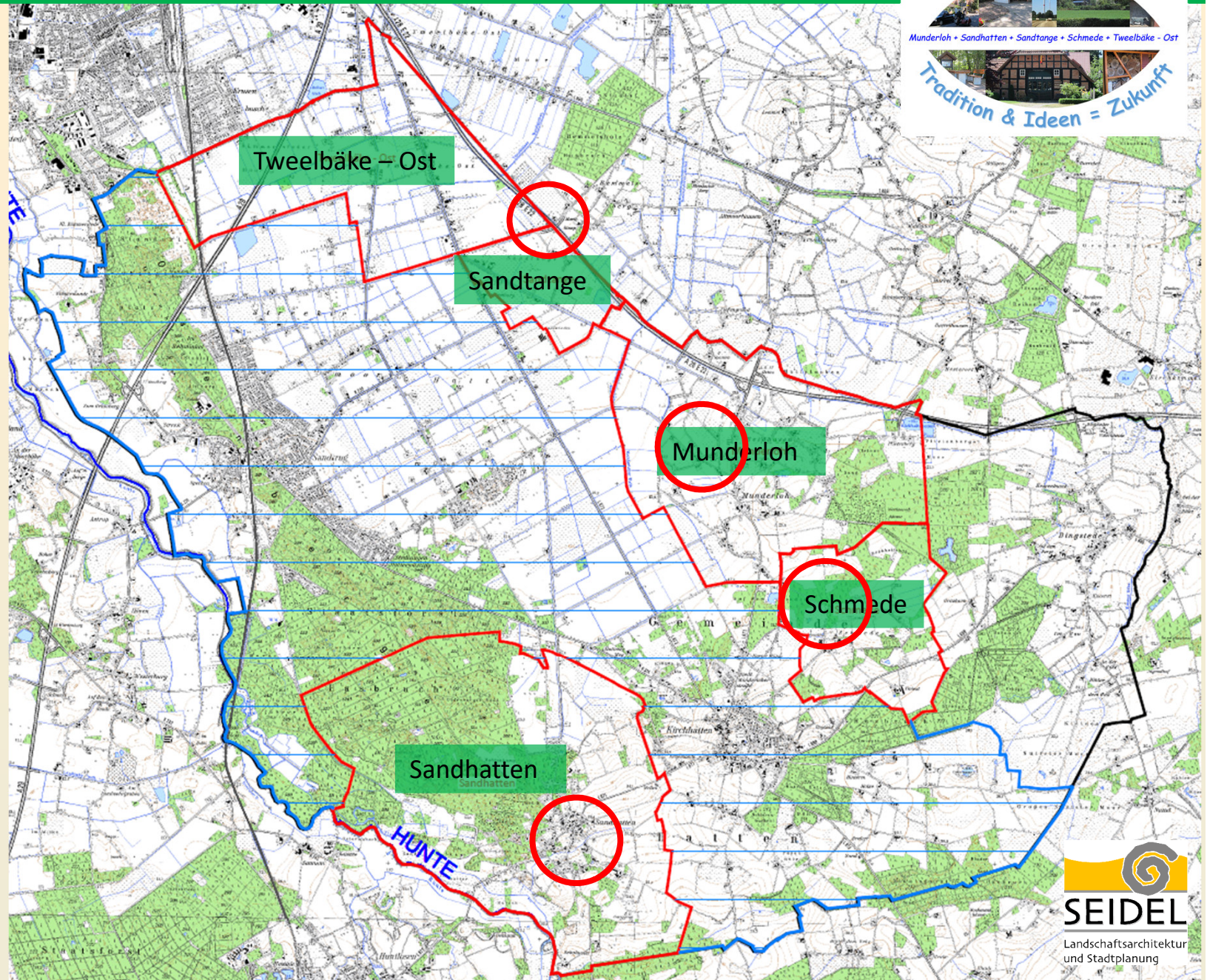



TW02 Rastplatz Grenzweg

# TW02 Rastplatz Grenzweg

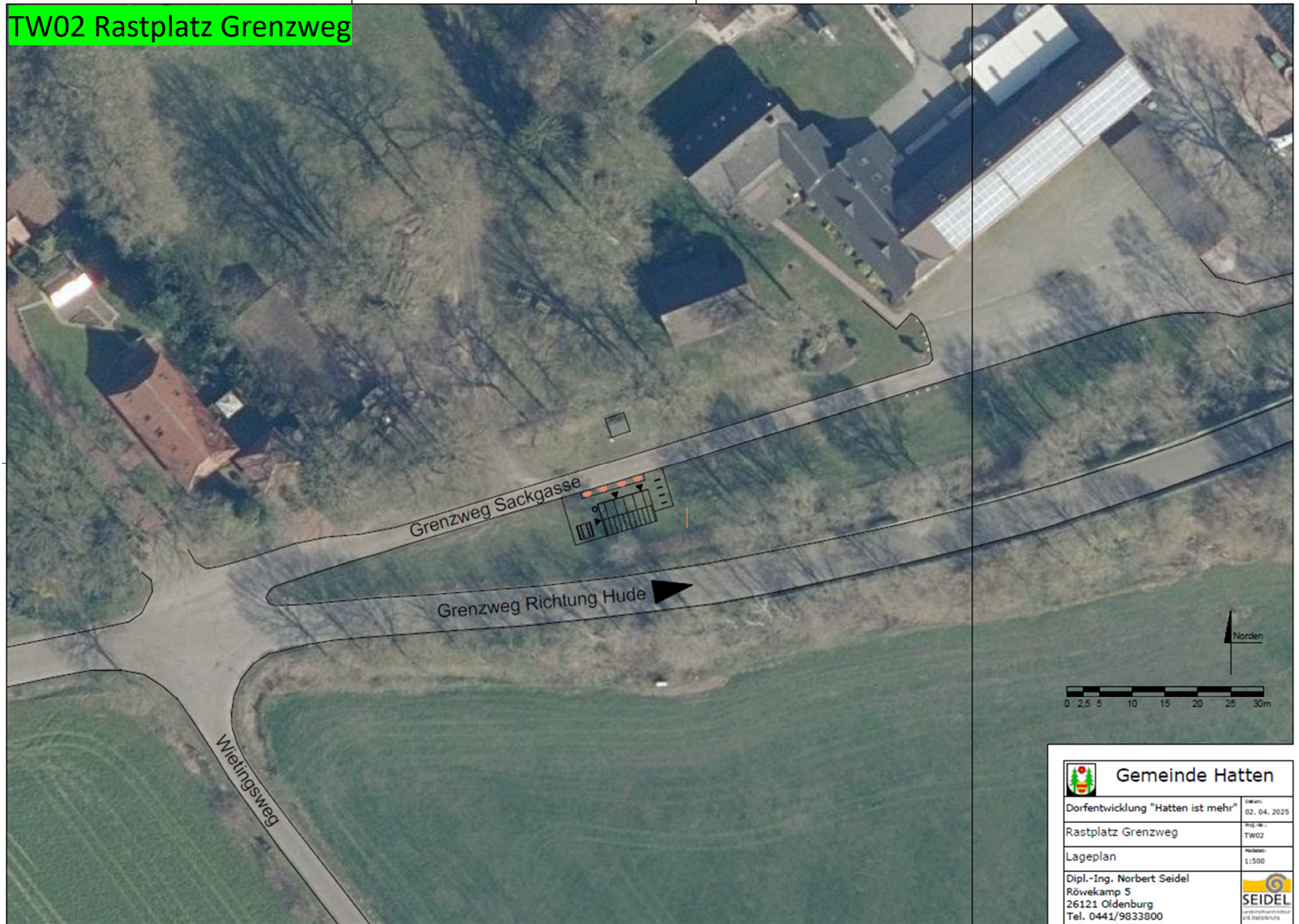

# TW02 Rastplatz Grenzweg

Fahrbahn Grenzweg

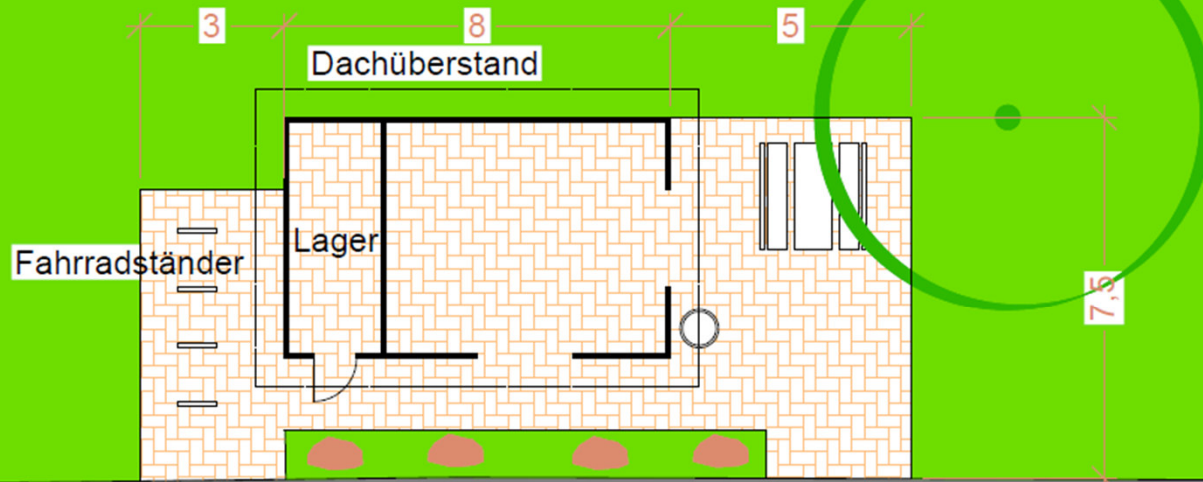

Grünfläche mit Findlingen

Fahrbahn Grenzweg

EWE

	<b>Gemeinde Hatten</b>
Dorfentwicklung "Hatten ist mehr"	Datum: 02. 04. 2025
Rastplatz Grenzweg	Proj.-Nr.: TW02
Grundriss 1zu100	Maßstab: 1:100
Dipl.-Ing. Norbert Seidel Rövekamp 5 26121 Oldenburg Tel. 0441/9833800	

## TW02 Rastplatz Grenzweg

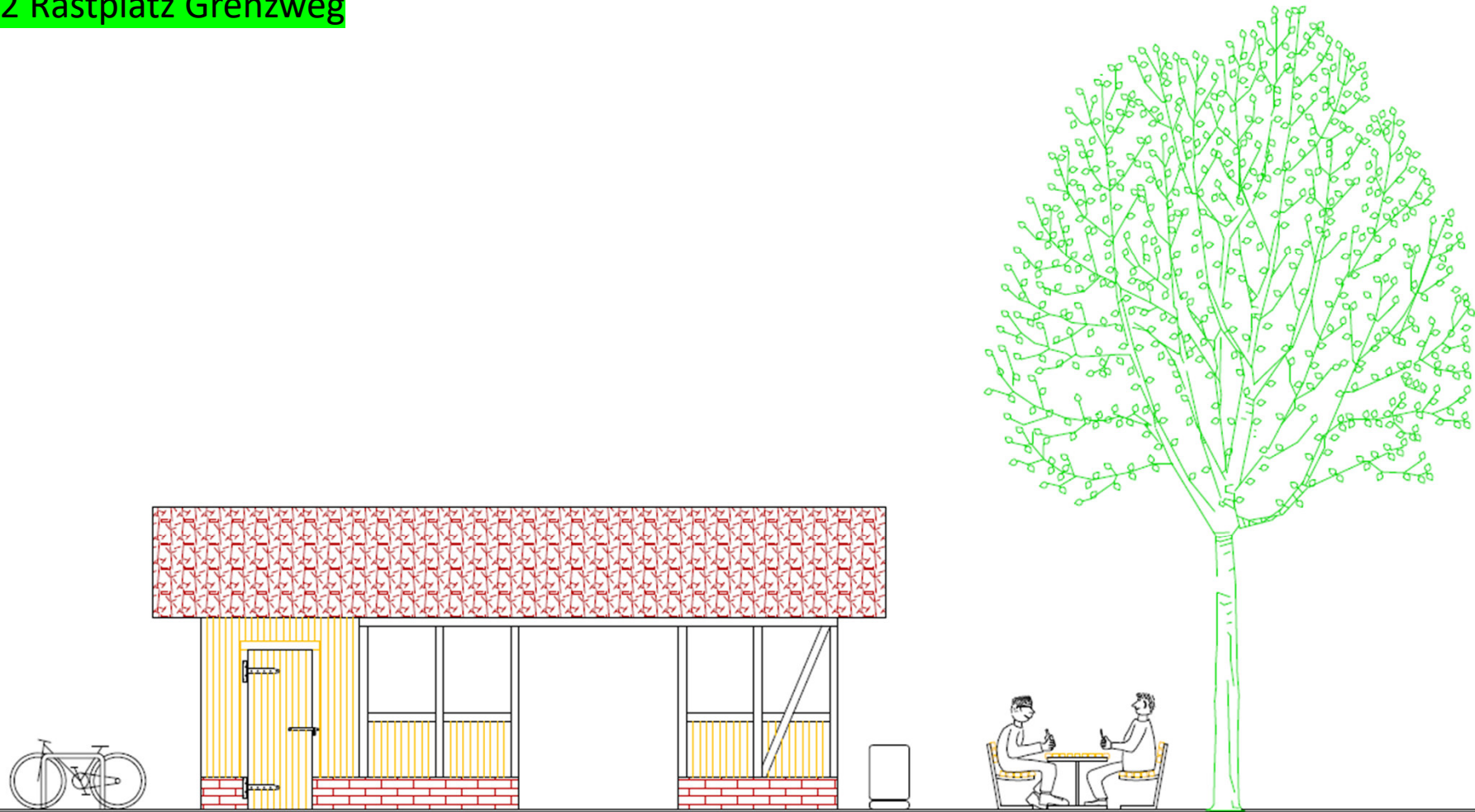

### Ausstattung Rastplatz Grenzweg

- Schutzhütte: Fachwerk, Brüstung, 2 Seiten geschlossen, Innenbeleuchtung
- abschließbarer Lagerraum
- Elektritätsanschluss
- Ladestation für E-Bikes
- Pflasterung mit gestaltetem Betonsteinpflaster
- Außensitzplatz mit Tisch und Bänken (wetterfest)
- 1 Abfallbehälter
- 4 Fahrradanhänger



	<b>Gemeinde Hatten</b>
Dorfentwicklung "Hatten ist mehr"	Datum: 02. 04. 2025
Rastplatz Grenzweg	Proj.-Nr.: TW02
Ansicht von Norden	Maßstab: 1:50
Dipl.-Ing. Norbert Seidel Röwekamp 5 26121 Oldenburg Tel. 0441/9833800	

Vorbild für die Schutzhütte in Tweelbäke und Schmede ist dieses Gebäude auf dem Dorfplatz in Streekermoor



Foto: Felsmann 02. 04. 2025

## MU02 Treffpunkt Munderloh



# MU02 Treffpunkt Munderloh



Neubau Sanitärgebäude (frostfrei)  
Grundfläche 5,00 \* 7,20 m  
Dach Nelskamp Ziegel wie nebenan  
Wand Holz  
Sockel Mauerwerk  
Stromanschluss vorhanden  
Brauchwasserbrunnen vorhanden

Hartmannsweg

Nerzweg

Helmerweg

# MU02 Treffpunkt Munderloh

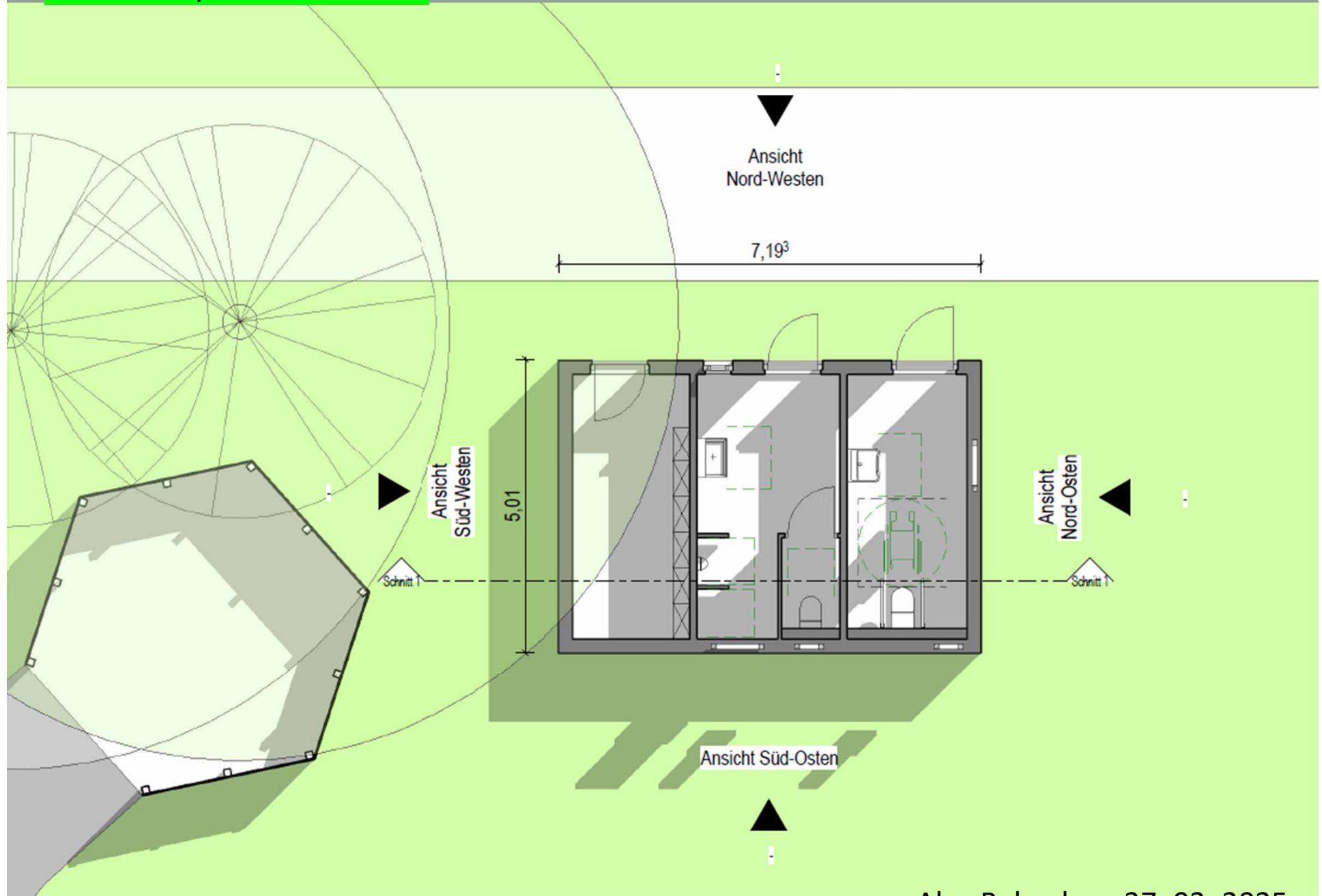

## MU02 Treffpunkt Munderloh

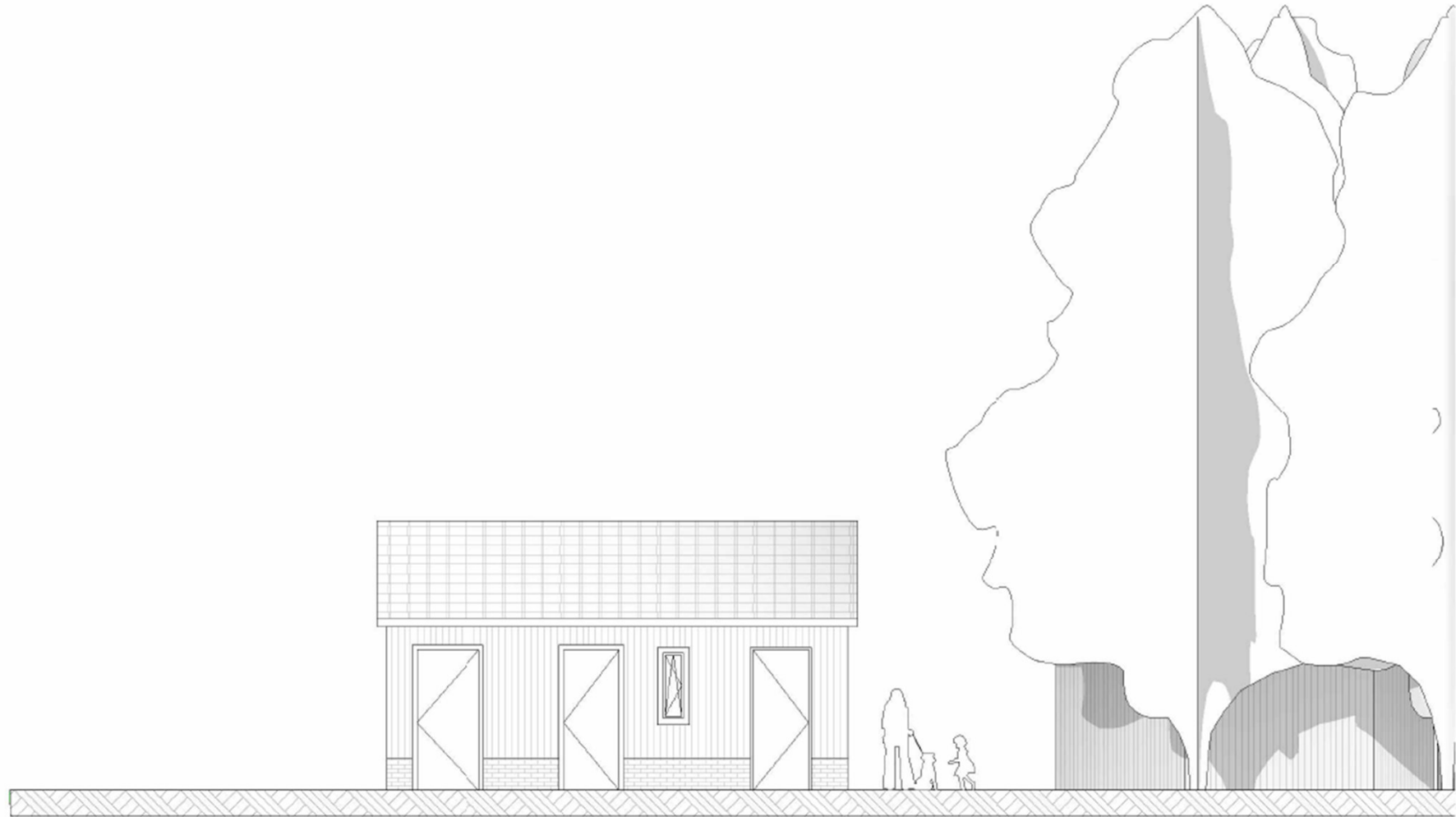

Ansicht von Nordwesten

Alex Bakenhus, 27. 03. 2025

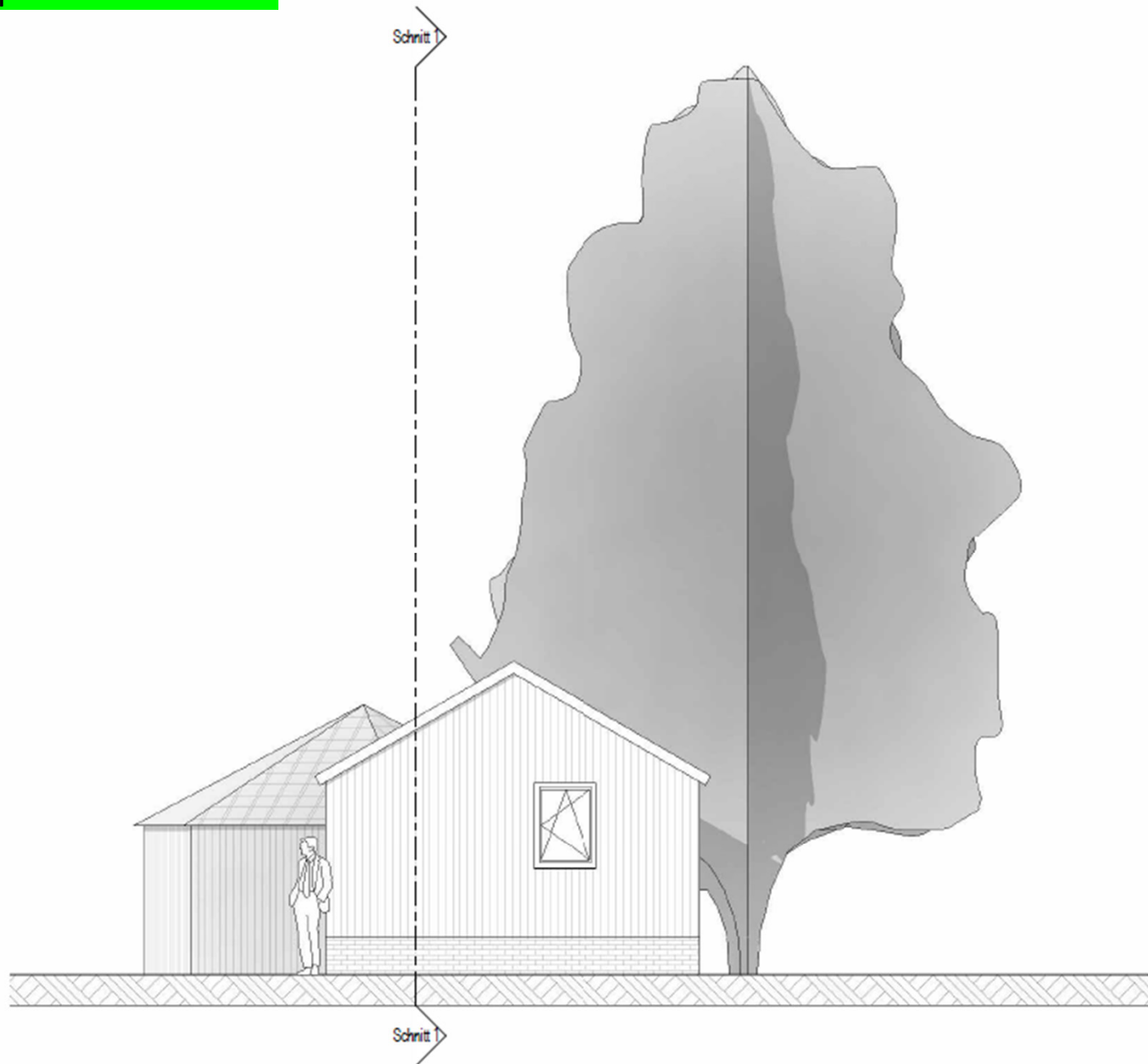

Ansicht von Nordosten

## MU02 Treffpunkt Munderloh



Ansicht von Südosten

Alex Bakenhus, 27. 03. 2025

# SC01 Dorfplatz Schmede



	<b>Gemeinde Hatten</b>
Dorfentwicklung "Hatten ist mehr"	Datum: 03. 04. 2025
Dorfplatz Schmede	Proj.-Nr.: SC01
Lageplan	Maßstab: 1:500
Dipl.-Ing. Norbert Seidel Röwekamp 5 26121 Oldenburg Tel. 0441/9833800	
	

# SC01 Dorfplatz Schmede

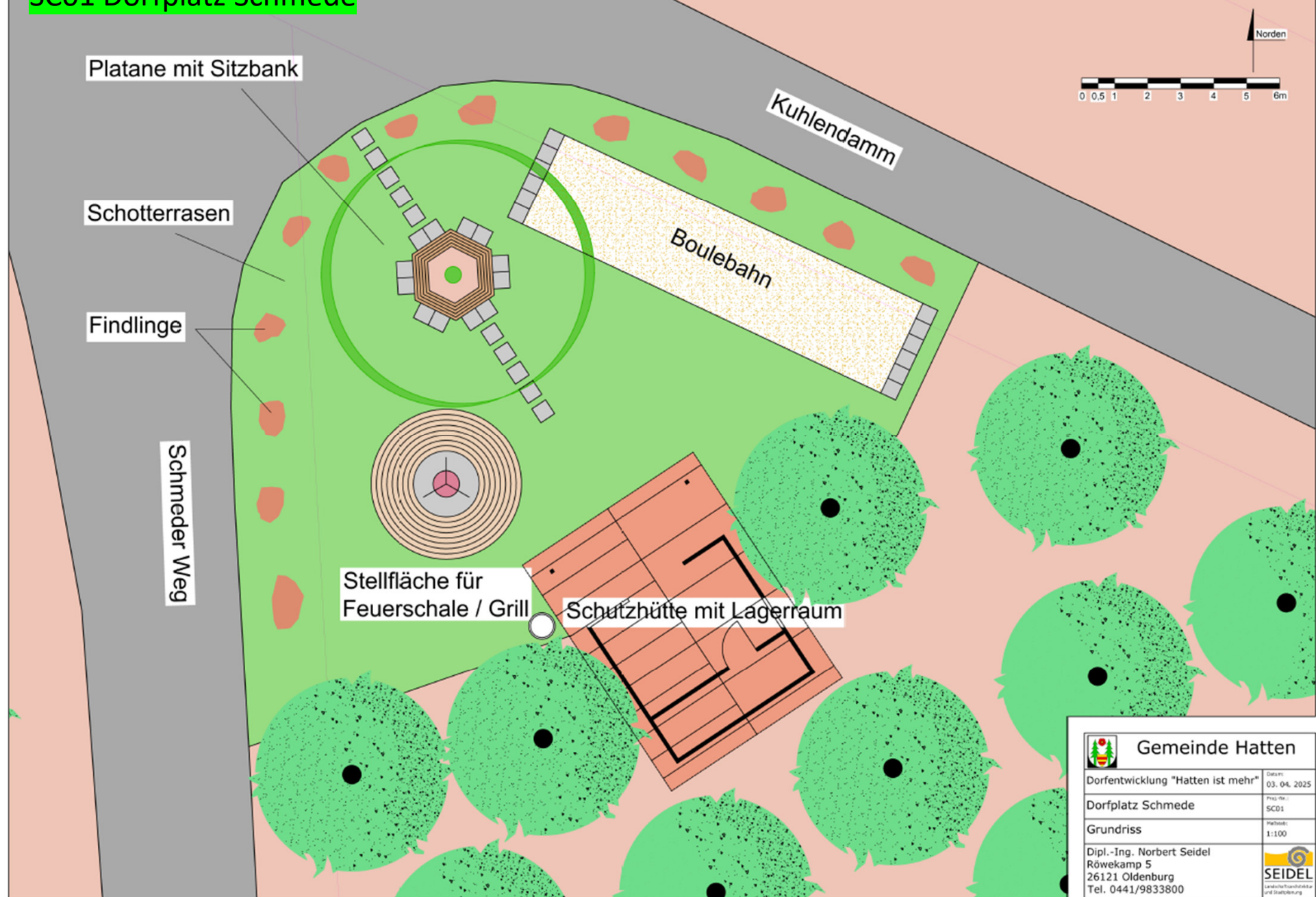

 <b>Gemeinde Hatten</b>	
Dorfentwicklung "Hatten ist mehr"	Datum: 03. 04. 2025
Dorfplatz Schmede	Proj. Nr.: SC01
Grundriss	Maßstab: 1:100
Dipl.-Ing. Norbert Seidel Röwekamp 5 26121 Oldenburg Tel. 0441/9833800	
	

# SC01 Dorfplatz Schmede

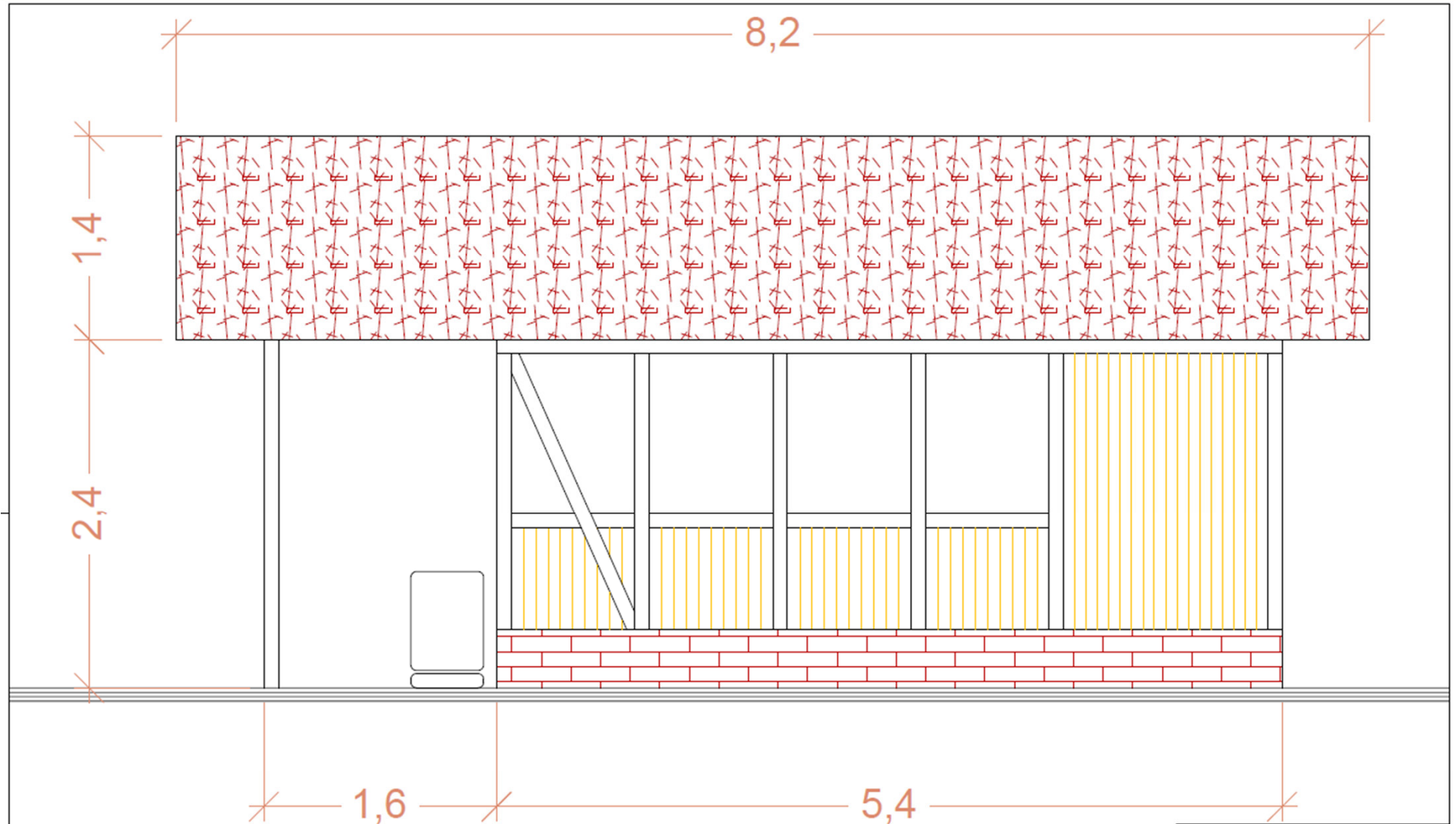

	<b>Gemeinde Hatten</b>
Dorftwicklung "Hatten ist mehr"	Datum: 03. 04. 2025
Dorfplatz Schmede	Proj.-Nr.: SC01
Schutzhütte Ansicht von Südwest	Maßstab: 1:25
Dipl.-Ing. Norbert Seidel Röwekamp 5 26121 Oldenburg Tel. 0441/9833800	
	

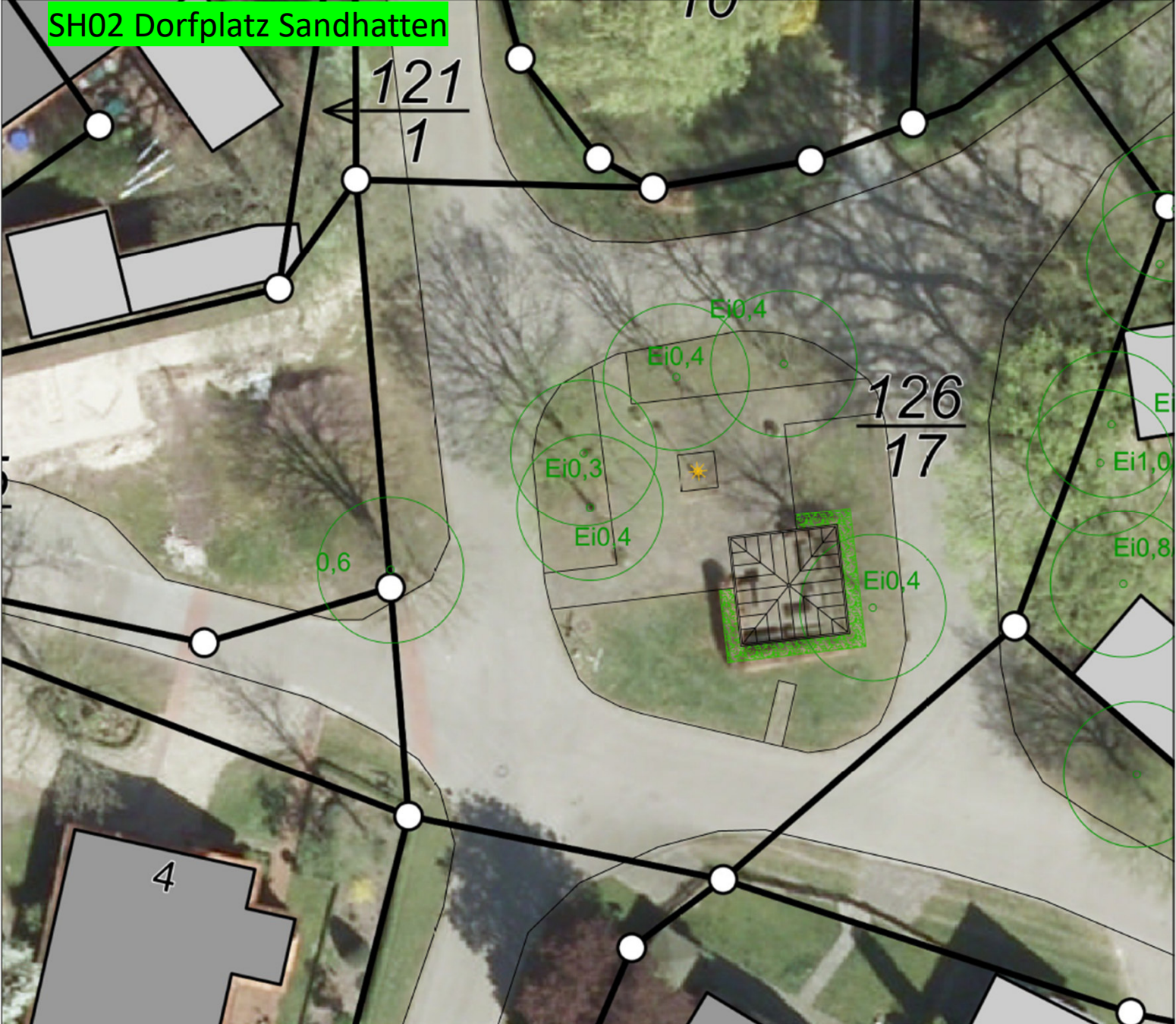

 <b>Gemeinde Hatten</b>	
Dorfentwicklung "Hatten ist mehr"	Datum: 31. 03. 2025
Dorfplatz Sandhatten	Proj. Nr.: SH02
Projektskizze	Maßstab: 1:200
Dipl.-Ing. Norbert Seidel Röwekamp 5 26121 Oldenburg Tel. 0441/9833800	
	

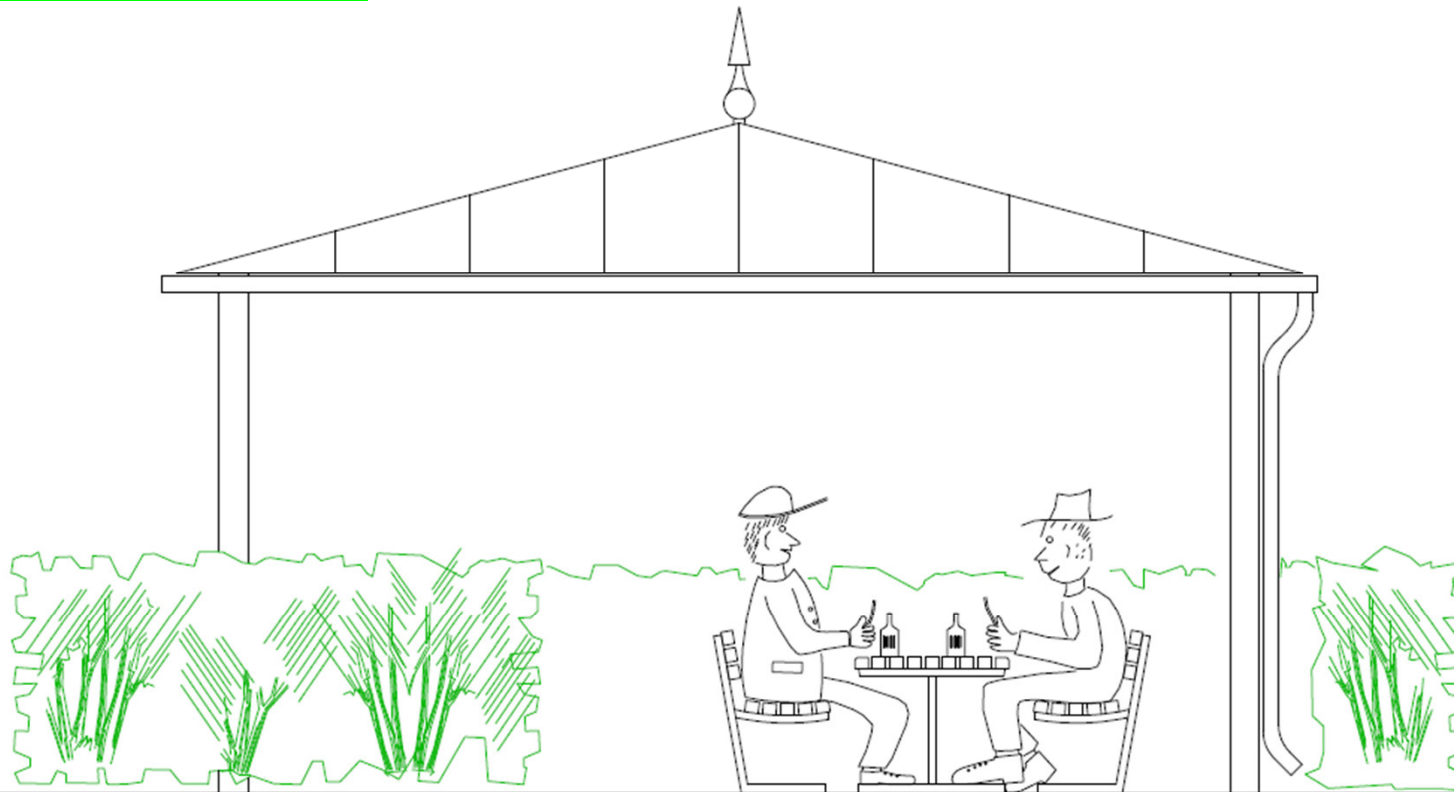

## SH02 Dorfplatz Sandhatten



### Ausstattung Dorfplatz Sandhatten

- Elektrizitätsanschluss (400V Drehstrom, 240V Wechselstrom)
- Ladestation für E-Bikes
- Neupflasterung mit gestaltetem Betonsteinpflaster (barrierefrei)
- regengeschützter Sitzplatz innerhalb vorhandener Hecken mit Option auf zusätzlichen seitlichen Windschutz und Innenbeleuchtung
- Abfallbehälter
- Bodenverbesserung für Vegetationsflächen
- Ergänzung der Bepflanzung auch am Standort des ehemaligen Feuerwehrgerätehauses



 <b>Gemeinde Hatten</b>	
Dorfentwicklung "Hatten ist mehr"	Datum: 31. 03. 2025
Dorfplatz Sandhatten	Proj.-Nr.: SH02
Pavillion	Maßstab: 1:25
Dipl.-Ing. Norbert Seidel Röwekamp 5 26121 Oldenburg Tel. 0441/9833800	

## Kleinstmaßnahmen

- max. 30.000 € Förderung abrufbar
- Gemeinde stockt um 10 % auf
- je Maßnahme Zuschuss max.  $2.500 + 250 = 2.750$  €
- Auswahlgremium Arbeitskreis + Gemeinde

### Ideen:

Holzpferd (Schmede)

Ortsschilder individuell gestaltet (Schmede)

Bänke, Poller für Buswendeplatz (Sandtange)

Erneuerung von Fahrgastunterständen als Gemeinschaftsaktion (Munderloh)

Einzäunung Feuerlöschteich (Sandhatten)